

# Woonvormen



Zorg- en Veiligheidshuis  
Noord-Holland Noord

Eind 2018 is vanuit de Veiligheidsregio Noord- Holland Noord met het project 'Aanpak verwarde personen met een veiligheidsrisico' gestart

Deze doelgroep kenmerkt zich door problemen op het gebied van politie en justitie, psychisch welzijn, wonen, dagbesteding, middelengebruik en zorgmijding. Het gaat om een doelgroep met forse en hardnekkige problematiek, zorg- of strafrechtelijke interventies hebben tot nu toe geen blijvend resultaat opgeleverd.

## Doelen

## Projectdoelen

- Verbetering van de leefomstandigheden van de doelgroep
- Vermindering van overlast en (escalatie)gevaar
- Vermindering van maatschappelijke kosten.

# Maatwerkvoorzieningen

Daarnaast is in het najaar van 2019 gestart met het project 'Maatwerkvoorzieningen'.

Circa 85% van de doelgroep kampt met woonproblematiek.

## Werkwijze

### Projectdoelen Maatwerkvoorzieningen

Er is in beeld gebracht welke specifieke voorzieningen er in de regio NHN voor deze doelgroep zijn en waar het aan ontbreekt.

Voor het welslagen van de (individuele) aanpak is het van belang dat naast uitbreiding van het aantal beschermde woonvormen een aantal ontbrekende voorzieningen wordt ontwikkeld.



# Flowchart Woonprofiel

Om te bepalen welke woonvorm het meest geschikt is kan onderstaande flowchart worden gebruikt. De woonvorm is per definitie niet permanent, deelnemers kunnen gaande het traject doorstromen naar andere woonvormen.

## Stap 1. Woonvorm

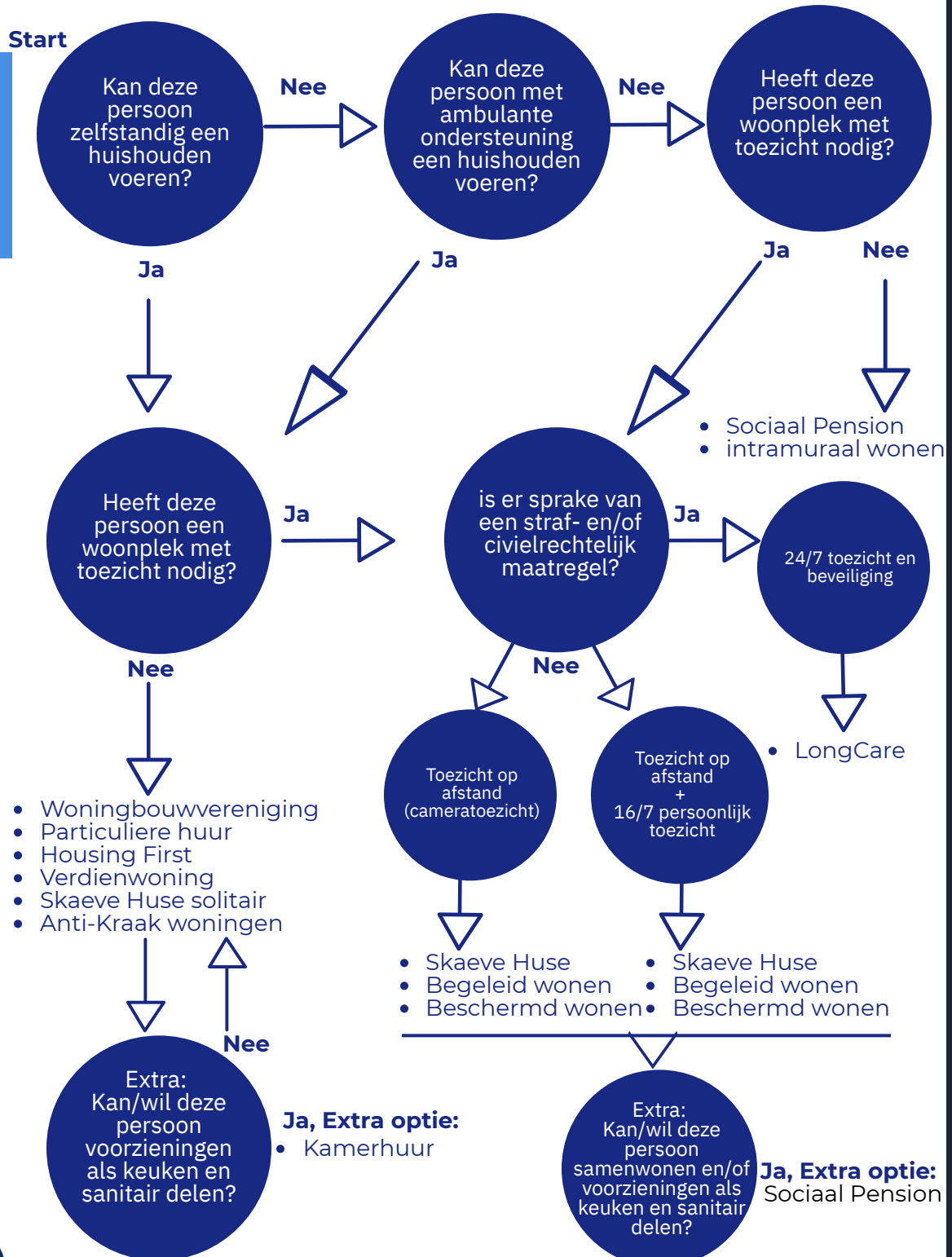

# Flowchart Woonprofiel

na het bepalen van de meest geschikte woonvorm wordt er gekeken naar aanvullende wensen, eisen en voorwaarden.

## Stap 2. Verfijnen

Huren via  
woningcorporatie

- Staat de persoon lang genoeg ingeschreven?
- Is er reden tot aanvragen van urgentie?
- Is een verdienconstructie noodzakelijk?
- Zijn er voldoende middelen (borg e.d.) beschikbaar?
- Worden er aanvullende voorwaarden gesteld?

Particulier- en  
kamerverhuur

- Staat de persoon ingeschreven?
- Komt de regio overeen met wens/noodzaak?
- Zijn er voldoende middelen (borg e.d.) beschikbaar?
- Worden er aanvullende voorwaarden gesteld?
- Is er een maximale termijn aan de woonvorm?

Housing First

- Wordt dit geboden in de regio?
- Staat de persoon ingeschreven of op de wachtlijst?
- Is er een beschikking/indicatie afgegeven?
- Zijn er voldoende middelen (borg e.d.) beschikbaar?
- Worden er aanvullende voorwaarden gesteld?
- Is er een maximale termijn?

Verdienwoning

- Wordt dit geboden in de regio?
- Staat de persoon ingeschreven of op de wachtlijst?
- Is er een beschikking/indicatie afgegeven?
- Zijn er voldoende middelen (borg e.d.) beschikbaar?
- Worden er aanvullende voorwaarden gesteld?



# Flowchart Woonprofiel

na het bepalen van de meest geschikte woonvorm wordt er gekeken naar aanvullende wensen, eisen en voorwaarden.

## Stap 2. Verfijnen

Sociaal Pension

- Wordt dit geboden in de regio?
- Staat de persoon ingeschreven of op de wachtlijst?
- Is er een beschikking/indicatie afgegeven?
- Past de vorm (samenwonen/alleen wonen)?
- Zijn er voldoende middelen (borg e.d.) beschikbaar?
- Worden er aanvullende voorwaarden gesteld?

Beschermd Wonen

Met toezicht op afstand en (ambulante) begeleiding

OF

Met toezicht op afstand + 16/7 Persoonlijk toezicht

- Welke sector? MO/GGZ/ VG/ anders?
- Wordt dit geboden in de regio?
- Staat de persoon ingeschreven of op de wachtlijst?
- Heeft de persoon een passende beschikking/indicatie?
- Past de vorm (samenwonen/alleen wonen)?
- Zijn er voldoende middelen (borg e.d.) beschikbaar?
- Worden er aanvullende voorwaarden gesteld?

Skaeve Huse

Met toezicht op afstand en (ambulante) begeleiding

OF

Met continue toezicht

- Solitair of in een "wijkje"?
- Wordt dit geboden in de regio?
- Staat de persoon ingeschreven of op de wachtlijst?
- Heeft de persoon een passende beschikking/indicatie?
- Zijn er voldoende middelen (borg e.d.) beschikbaar?
- Worden er aanvullende voorwaarden gesteld?

- Solitair of in een "wijkje"?
- Op terrein van een organisatie of als satelliet-woonvorm?
- Wordt dit geboden in de regio?
- Staat de persoon ingeschreven of op de wachtlijst?
- Heeft de persoon een passende beschikking/indicatie?
- Zijn er voldoende middelen (borg e.d.) beschikbaar?
- Worden er aanvullende voorwaarden gesteld?

LongCare

- Welke sector? MO/GGZ/ VG/ anders?
- Wordt dit geboden in de regio?
- Staat de persoon ingeschreven of op de wachtlijst?
- Is er een maatregel/ beschikking/indicatie afgegeven?
- Is er een maximale termijn?
- Is er een uitstroomperspectief? (terug naar stap 1)



Doelgroep

# Definitie van de woonvormen



Housing First



Beschermd Wonen



Sociaal Pension



LongCare



Skaeve Huse

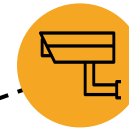

Toezicht op afstand



Continue toezicht



Zorg- en Veiligheidshuis  
Noord-Holland Noord



# Housing First

Wie

Personen die zelfstandig en als goed burger een huishouden kunnen voeren maar om redenen niet via de maatschappelijke woonladder óf via de reguliere weg aan een woning kunnen komen.

Wat

Een reguliere woning in een reguliere wijk, iedere woning kan als Housing First woning ingezet worden.

Waar

In een reguliere woonwijk. Wel worden specifieke woonwensen in kaart gebracht.

En

3 voorwaarden:

- Huur betalen
- Goed burgerschap
- Ambulante begeleiding accepteren

Mogelijkheid de woning na een geslaagde huurperiode op eigen naam te schrijven (verdienwoning)



# Beschermd Wonen



Wie

Personen die behandeld worden, hulp en begeleiding bij het dagelijks leven nodig hebben en in bezit zijn van een indicatie.

Wat

Beschermd wonen wordt geboden aan mensen die wegens psychosociale of psychiatrische problematiek niet zelfstandig thuis kunnen wonen.

Waar

Beschermd wonen wordt op verschillende wijzen geboden: zelfstandig in een reguliere woning, in een complex met een steunpunt of intramuraal op het terrein van een organisatie. Tevens wordt Beschermd wonen onder de indicatie Beschermd Thuis ook in eigen woning geboden.

En

Beschermd wonen wordt op indicatie ingezet. Het doel is toewerken naar zelfstandig wonen of beschermd thuis. Een deel van de cliënten heeft langdurig (ambulante) begeleiding nodig een ander deel zal op termijn kunnen doorstromen naar een andere woonvorm.



Zorg- en Veiligheidshuis  
Noord-Holland Noord





# Sociaal Pension

Wie

Personen die niet zelfstandig een huishouden kunnen voeren. Die hulp en begeleiding bij het dagelijks leven nodig hebben en in bezit zijn van een geldige indicatie.

Wat

Woonvorm voor personen die wegens psychosociale of psychiatrische problematiek niet zelfstandig een huishouden kunnen voeren. Dagelijks is een medewerker aanwezig voor ondersteuning, toezicht en hulp. Er is een gezamenlijke keuken waar maaltijden centraal worden verstrekt. Doel is toewerken naar een zelfstandigere vorm van wonen al dan niet met begeleiding.

Waar

Sociaal Pension wordt op verschillende wijzen geboden. Veelal in de vorm van zelfstandige appartementen met gezamenlijke keukens en eetzaal. Zowel in reguliere woonwijken als op alternatieve locaties.

En

De doelgroep van een Sociaal Pension kan zeer divers zijn. Variërend van personen die (nog) niet zelfstandig **kunnen** wonen tot personen die niet zelfstandig **willen** wonen. Deze woonvorm komt overeen met Wooncirkels, Beschermd wonen, begeleid wonen, trainingshuis, Domushuizen en particuliere hospita's. Een deel van de cliënten zal op termijn kunnen doorstromen naar een andere woonvorm.



# Skaeve Huse



Wie

Overlast gevende en zorg mijdende en langdurig dakloze personen die niet geschikt zijn voor wonen in reguliere woonwijken en ook niet functioneren in groepen.

Wat

Basaal en laagdrempelige woning buiten de reguliere woonkernen waar afwijkend of overlast gevend gedrag geen belemmering vormt. De bewoners ontvangen er dagelijks ambulante begeleiding en er is toezicht.

Waar

Skaeve Huse wordt meestal vorm gegeven in de vorm van 4 tot 8 kleine woningen op een omheind terrein buiten de dorpskern of op het terrein van een zorgorganisatie. De bewoners leven zelfstandig in hun eigen woonunit op het complex. Een deel van de cliënten zal op termijn kunnen doorstromen naar een andere woonvorm.

En

Skaeve Huse valt grofweg in 3 vormen op te delen:



## Solitair:

Voor de zgn. ezelgangers die geen toezicht nodig hebben maar niet in een reguliere woning kunnen of willen wonen. De 'Paradijsvogels'



## Toezicht:

Toezicht op afstand met ambulante begeleider. In deze vorm is er dagelijks (ambulant) contact met een hulpverlener, wijkagent of BOA.



## 24/7:

Toezicht op afstand plus dagelijks aanwezigheid van een hulpverlener of toezichthouder. Deze vorm lijkt in de aanpak op beschermd wonen maar wordt vorm gegeven op een locatie buiten de reguliere woonkernen met een grote afstand tot buurtbewoners



# Long Care



Wie

Personen die hulp, begeleiding en behandeling in een gestructureerde en veilige omgeving ontvangen.

Wat

Long Care wordt geboden aan mensen die wegens psychosociale of psychiatrische problematiek langdurig niet zelfstandig kunnen wonen en waarbij door middel van een beveiligingsniveau 3-4 rekening gehouden wordt met een veiligheidsrisico voor zowel zichzelf als de omgeving. Een deel van de cliënten zal op termijn kunnen doorstromen naar een andere woonvorm.

Waar

Long Care voorzieningen hebben veelal een bovenregionale functie. In de regio Noord-Holland Noord is er geen Long Care voorziening.

En

Uit inventarisatie is gebleken dat 32% van de pilotgroep verwarde personen met een veiligheidsrisico behoefte heeft aan een zeer gestructureerde behandel- /woonplek zoals een Long Care voorziening.

Veel van deze personen verblijven momenteel in het kader van een strafrechtelijke of civielrechtelijke maatregel in hoog beveiligde behandelinstellingen buiten de regio.

# Respijt Plek

De Respijtplak is geen woon- of verblijfsvoorziening maar biedt een uitvalsbasis waardoor de eigen plek niet verloren gaat.



Wie

Personen die tijdelijk vanuit de eigen woonsituatie kunnen worden opgenomen om tot rust te komen of ter voorkoming van verdere ontregeling of escalatie.

Wat

Een respijtplak wordt uitsluitend op vrijwillige basis geboden aan mensen die wegens psychosociale of psychiatrische problematiek tijdelijk niet functioneren in hun eigen woonsituatie. Gedurende het korte (1-3 weken) verblijf wordt gewerkt aan stabilisatie en het in kaart brengen van de oorzaak van de ontregeling. Dit voorkomt verdere escalatie zoals gedwongen opname en/of verlies van woonplek.

Waar

In de regio Noord-Holland Noord is nog geen Respijt voorziening

En

Een respijtvoorziening is een laagdrempelige peer-to-peer voorziening waar de persoon onder eigen regie wordt begeleid door ervaringsdeskundigen, waar zorg/behandeling ambuland wordt geboden en waarbij gewerkt wordt aan terugkeer naar de eigen woonvorm.

# Meer informatie

Meer informatie over de aanpak verwarde personen, de persoonsgerichte aanpak, levensloopcoaches, maatwerkvoorzieningen en woonvormen vindt u op:

[Project Aanpak verwarde personen met een veiligheidsrisico | Veiligheidsregio Noord-Holland Noord \(vrnhn.nl\)](https://www.vrnhn.nl)

Info



Anne Judith Apeldoorn  
Projectleider Maatwerkvoorzieningen  
aapeldoorn@vrnhn.nl  
06-30638160



Arjen Witteveen  
Projectleider aanpak verwarde personen met een veiligheidsrisico  
awitteveen@vrnhn.nl  
06-82957914



Zorg- en Veiligheidshuis  
Noord-Holland Noord